



いぶすき極上体験の楽しみ方

01

プログラムを
選ぶ

パンフレットを見て
体験したいプログラムを
選んでみましょう。

02

チケットを
買う

2枚→3,200円

チケットの購入場所は、
最終ページを
ご覧ください。

03

体験場所を
予約

プログラムによっては、
予約が必要な場合があります。
パンフレットをご確認のうえ、
直接ご予約ください。

04

プログラムを
体験

必要枚数のチケットを渡し、
いざ極上体験へ!

人気
プログラム

アクセス抜群！指宿の天然砂むし温泉

(浴衣・記念タオル付き) ※レンタルバスタオル別途300円

予約
不要

チケット
1枚

マイカー
OK

砂むし温泉とは…

世界でも珍しい、海岸に湧いてくる高温の温泉で温められた砂に埋まって温まる入浴法。
デトックス効果抜群！



開催場所 砂むし会館「砂楽」

所要時間 約60分

開催時間 平日 8:30~12:00
13:00~20:30 土日祝 8:30~20:30

■定休日 年中無休

(ただし、7月・12月は温泉設備等の補修・点検のため臨時休館あり。)

▲指宿市湯の浜5-25-18 ☎0993-23-3900

■アクセス 鹿児島交通バス「砂むし会館前」下車、すぐ。
最大90台まで駐車可

※特別期間（ゴールデンウィーク、お盆、年末年始など）はチケットのご利用はできません。

お得
ポイント

通常1,800円⇒チケット1枚で体験！

指宿駅からアクセスも良く、日帰りで立ち寄りOK！館内には大浴場・サウナ・シャワーなどがあり、砂むし温泉の後もごゆっくりとお過ごし頂けます。

オクラビューティー体験セット

砂楽にて、砂むし入浴の際のオプションとしてご利用いただけます。
砂楽受付隣り「ふるさとショップ」にて受付

予約
不要

チケット
1枚

マイカー
OK

- ・ねばねばオクラのフェイスマスク
- ・使い捨て紙ショーツ、紙ブラ（メンズ用あり）
- ・アワラボ温泉セット
(ボディタオル・洗顔石けん・泡立て洗顔ネット)
- ・指宿温泉サイダーミニボトル



オクラセット 通常2,010円⇒チケット1枚で引き換え

チケット
1枚

- ・ねばねばオクラのフェイスマスク
- ・ねばとろオクラのポタージュスープ
- ・オクラパウダー・オクラ茶



温泉セット 通常2,200円⇒チケット1枚で引き換え

チケット
1枚

- ・アワラボ温泉セット(ボディタオル・洗顔石けん・泡立て洗顔ネット)
- ・レトロな指宿 染め手ぬぐい

※砂むし入浴には、
別途チケット1枚必要です。

指宿で体験

スワンボート体験 土・日・祝限定!!

要予約 チケット1枚 マイカーOK

開催場所 えぶろんはうす池田

開催時間 9:00 ~ 16:30

所要時間 20分

- 定休日 月曜日(祝日の場合は火曜日) 年末年始。臨時休業となる場合はSNSにてお知らせいたします。
- ▲指宿市池田3537
- ☎0993-26-2799
- アクセス JR指宿駅から路線バスで約34分 池田湖下車後徒歩10分 指宿駅から車25分

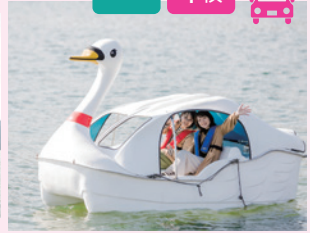

お得ポイント 通常 1回 2,000円→チケット1枚で体験
 鹿児島県内でスワンボートを楽しめるのは、九州最大の湖である「池田湖」のみです。目の前には薩摩富士といわれる開聞岳があり、雄大な景色を眺めながら小さなお子さまから大人まで老若男女問わず体験することができます。

不動山 青隆寺でお抹茶体験・お写経体験

要予約(前日まで) マイカーOK

四季折々の花に彩られる日本庭園、そしてその中に佇む諸堂を僧侶の案内で参拝いただきます。



- 開催場所 不動山 青隆寺
- 開催時間 9:00 ~ 16:30 (最終受付 14:30)
- 法要、行事等で催行できない日がございますので、お問い合わせください。なお参拝は可能です。
- 所要時間 各約120分
- 定休日 無休
- ▲指宿市小牧1874-9
- ☎0993-26-2306
- アクセス JR薩摩今和泉駅から車で15分

お写経体験 + 僧侶のご案内付き チケット1枚



お得ポイント いぶすき極上体験だけのオリジナルメニュー
 静かな境内での写経体験で心のデトックス!



お抹茶体験 + 僧侶のご案内付き チケット2枚



お得ポイント いぶすき極上体験だけのオリジナルメニュー
 普段は拝観のできない特別な空間でお抹茶がいただけます。



ただいま
準備中
です



ここにすれば、薩摩がわかる…
薩摩の歴史と文化に触れる、薩摩伝承館へようこそ

予約
不要

チケット
1枚



開催場所 薩摩伝承館

開催時間 9:00 ~ 18:00

- 定休日 水曜日 13:00~
木曜日 13:00まで休館
- ※最終入館は1時間前となります。
- ▲指宿市東方12131-4
- ☎0993-23-0211
- アクセス JR指宿駅から車で8分
最大200台まで駐車可



入館料1,500円+セルフコーヒー+プレミアムオリジナルグッズ付

お得
ポイント

ミシュラン グリーンガイドで、一つ星を獲得した薩摩伝承館は、幕末から明治にかけてひととき輝いた薩摩の歴史と文化を伝える美術館です。薩摩金襴手の焼物や絵画、西郷隆盛のゆかりの品など、約380点ほどの美術品をご覧頂けます。本物の素材にこだわった、平等院鳳凰堂をモチーフにした、日本の伝統美を伝える建物は圧巻です。また、館内には、イタリアン レストランやショップも併設してございます。旅先に想いを馳せる、極上の時間を、薩摩伝承館でお過ごし下さい。

かいもん山麓ふれあい公園ゴーカート4周!

1人乗り、2人乗りミニカーでお子様も楽しめます
(身長140cm未満運転不可)

予約
不要

チケット
1枚

マイカー
OK



開催場所 **かいもん山麓ふれあい公園**

開催時間 **10:00 ~ 16:00**

所要時間 **30分**

- 定休日 火曜日
- ▲ 指宿市開間十町2626
- ☎ 0993-32-5566
- アクセス
JR開間駅から車で3分

お得
ポイント

通常2,120円→チケット1枚で体験

指宿の秀峰「開聞岳」の麓でゴーカートに乗ろう。開聞岳の標高924mと同じ長さのコースです。



足湯でのんびり「さざ波カフェ」 2ドリンク+記念タオル付

予約
不要

チケット
1枚

マイカー
OK



開催場所 **指宿海上ホテル**

所要時間 **40分**

開催時間 **15:00 ~ 18:00**

ドリンクはセルフサービス
となっています。

- 定休日 年中無休
- ※ 自然災害等の場合臨時休業となる場合がございます
- ▲ 指宿市十二町3750
- ☎ 0993-22-2221
- アクセス
鹿児島交通バス「砂むし会館前」下車3分

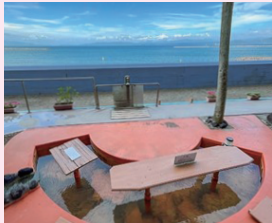

お得
ポイント

2ドリンク+記念タオル付→チケット1枚で体験

通常で宿泊の方のみのご案内ですが、極上プログラムだけの特別プランです。足湯に入るもよし、テラスでのんびりもよし。

白薩摩焼の絵付体験

お茶碗 + 箸置き付き (2名様以上)

要予約
(前日まで)

チケット
2枚

マイカー
OK



開催場所 **絵付工房 秋月窯**

開催時間 **9:00 ~ 16:00**

所要時間 **60分 (2名様以上)**

- 定休日 不定休
- ▲ 指宿市十二町321-4
- ☎ 0993-24-2427
- アクセス
JR指宿駅から徒歩12分
最大5台まで駐車可



お買い物
チケットと
してもご利用
できます

お得
ポイント

希少な白薩摩焼の白生地のお茶碗に
箸置き付き→チケット2枚で体験

鹿児島でも数少ない白薩摩の窯元。白生地のお茶碗に好きな絵を描いて楽しめます。焼き上がりは1ヵ月後。作品の送料は別(国内のみ)。

電動レンタサイクル「いぶりん」1日レンタル

予約
不要

チケット
1枚

マイカー
OK



開催場所 **指宿総合観光案内所(限定)**

開催時間 **9:00 ~ 17:00**

お得
ポイント

1日レンタル
(4時間)

通常3,000円→チケット1枚

電動自転車なので、お年寄りや女性でも観光地巡りをお楽しみいただけます。4時間レンタルなので、ゆっくりお過ごしください。

- 定休日 年中無休
- ▲ 指宿市湊1-1-1 ☎ 0993-22-4114
- アクセス JR指宿駅構内



温まん丼

地元食材を使い、指宿の砂むし温泉の源泉で作られた温泉卵をトッピングした各店独自の味を楽しめるご当地グルメ。

勝武士ラーメン

生産量日本一を誇る指宿山産の本枯節をトッピングで使用したご当地ラーメン！

温たまらん丼+勝武士ラーメン+かつお餃子(7ヶ) (スタミナ丼) (緑茶をかける茶節風・小どんぶり)

開催場所 中国料理 紅龍

開催時間 11:00 ~ 13:30 (Lo)
17:30 ~ 20:00 (Lo)

予約 不要 チケット 1枚



※5枚以上ご利用の際は事前にお問合せください。



地元で水揚げされたカツオを使った餃子もおすすめ。

お得ポイント 通常1,610円➡チケット1枚で体験
ボリューム満点なのでお2人様でのシェア食べもOKですよ！
▲指宿市場の浜3-9-11 ☎0993-22-6837 ■定休日 不定休
■アクセス JR指宿駅より徒歩10分 最大40台まで駐車可

絶品!指宿産かごしま六白黒豚料理

温たまらん丼(黒豚丼)+かつおのタタキ(ミニ)付き



予約 不要 チケット 1枚



開催場所 黒豚と郷土料理 青葉

開催時間 11:00 ~ 14:30 (Lo)
17:30 ~ 21:00 (Lo)

お得ポイント 極上体験だけの特別メニュー
県内でも好評の谷門牧場の黒豚肉や野菜に甘辛いたれ、温泉卵のトロとした黄身が混ざり合った絶品の黒豚丼です。

▲指宿市湊1-2-11 ☎0993-22-3356 ■定休日 水曜日
■アクセス JR指宿駅から徒歩1分 最大12台まで駐車可

勝武士ラーメン2杯 or 勝武士ラーメン+もやしチャーシュー+指宿温泉サイダー



予約 不要 チケット 1枚



開催場所 ラーメン あらた
開催時間 11:00~14:00 (Lo)
18:00~20:30 (Lo)

お得ポイント ①勝武士ラーメン2杯 通常1,700円
②勝武士ラーメン+もやしチャーシュー+指宿温泉サイダー通常1,700円
①②どちらかチケット1枚で体験
梅好きにはたまらない、梅と鹽節と塩ラーメンのコラボが最高なあっさりとしたラーメンです。ラーメンと餃子の後にはご当地サイダー「指宿温泉サイダー」をぜひご賞味ください。
■定休日 月曜日
▲指宿市十二町324-5 ☎0993-41-2100
■アクセス JR指宿駅より車で4分 駐車場あり

勝武士ラーメン2杯 or 勝武士ラーメン+やきめし+ソフトドリンク



予約 不要 チケット 1枚



開催場所 元指宿らーめん二代目
開催時間 11:00 ~ 14:30 (Lo)
17:00 ~ 20:30 (Lo)
(スープがなくなり次第終了)

お得ポイント ①勝武士ラーメン2杯 通常1,760円
②勝武士ラーメン+やきめし+ソフトドリンク 通常1,630円
①②どちらかチケット1枚で体験
昭和50年創業の老舗ラーメン店。そしてかつお節を使ったラーメン発祥の店。勝武士ラーメンのしょうゆベースのたれが絶品!!かつお節の香りが口いっぱいに広がります!勝武士ラーメンのつゆをかけて食べるけい飯も一味違います!
▲指宿市十町412-4 ☎0993-23-4035 ■定休日 木曜日
■アクセス JR指宿駅より車で5分 最大20台まで駐車可

「回転式そうめん流し発祥の地」唐船峡そうめん流し (そうめん+ニジマスの塩焼き+鯉こく+おにぎり2個)

フリードリンク
または
ぜんざい付き

予約 不要 チケット 1枚



開催場所 指宿市宮唐船峡そうめん流し
(長寿庵、鱒乃家では使用できません)

開催時間 (通常) 4月~9月 / 10:00 ~ 15:00
10月~3月 / 11:00 ~ 15:00

GW、夏休み期間、お正月等は営業時間を延長する場合があります。また、都合によりやむなく営業時間を変更する場合があります。詳しくは、ホームページやSNSにてご確認願います。

お得ポイント 通常1,600円+フリードリンク(冬期はぜんざい)
チケット1枚で体験

「回転式そうめん流し」は、ここ唐船峡の地で誕生しました。「平成の名水百選(環境省認定)」に選ばれた京田湧水で食べるそうめんは格別です。60年以上にわたって愛され続けてきた唐船峡そうめん流しでは、夏だけではなく冬期の温メニューもご好評いただいております。

▲指宿市開間十町5967番地 ☎0993-32-2143 ■定休日 年中無休(時期により変更あり)
■アクセス JR指宿駅から鹿児島交通バス 開間駅・東大川行き「唐船峡」下車すぐ



玉手箱パフェ + ミニマンゴージュース

予約
不要

チケット
1枚



開催場所

マンゴーの森

開催時間

9:00 ~ 17:00



ミニマンゴージュース



ご要望があれば
農園のご案内も
いたします



お得
ポイント

玉手箱パフェ+ミニマンゴージュースのセットを
チケット1枚で体験

マンゴーの森一押し玉手箱パフェは、マンゴー、パッションフルーツ、
ドラゴンフルーツなど盛りだくさんの、まさに玉手箱。

▲指宿市山川岡塚ヶ水1332-4 ☎0993-35-0032

■定休日 5月~9月 年中無休・10月~4月 水曜日

■アクセス JR指宿駅よりバスで33分/フラワーパーク前停留所から3分

指宿の夜を楽しむ

指宿イタリアン Antipasto misto (前菜の盛り合わせ・ワンドリンク)

予約
不要

チケット
1枚



開催場所

カーザ・ヴェッキオ

開催時間

18:00~22:00 (Lo)

お得
ポイント

極上体験だけの特別
メニューをチケット
1枚で体験

無農薬の自家野菜や厳選
した食材を使ったイタリ
アンのお店。おしゃれな店
内で素敵な夜をお過ごし
ください。

■定休日 日曜日・不定休

▲指宿市湊1-3-5 鶴本ビル1階

☎0993-22-5258

■アクセス JR指宿駅から徒歩1分
最大4台まで駐車可



写真はイメージです

「むさしの玉手箱」(ワンドリンク付き)

予約
不要

チケット
1枚



開催場所

味彩 むさし

開催時間

18:00~22:00 (Lo 21:30)

お得
ポイント

通常1,800円➡チケット1枚で体験

創業51年、地元の新鮮食材をふ
んだんに使い、郷土料理にオリ
ジナルのアレンジを加えた創作
料理をご堪能頂けます。味はもち
ろん、目でも楽しめる、体験チケ
ット利用だけの特別メニュー。

■定休日 水曜日・第2木曜日

▲指宿市大年礼1-19-6

☎0993-23-3888

■アクセス JR指宿駅から徒歩7分
最大30台まで駐車可



体験チケット 1枚で対象のお土産と交換しよう

体験チケットが使い切れなかった…という場合、
下記の店舗にてチケットがご利用いただけます。

※ただし、お釣りは出ませんのでご了承ください。(一部対象外の商品もございます)



チケット1枚でお買い物 指宿駅構内ふるさとショップ

▲指宿市湊1丁目1-1 JR指宿駅
☎0993-22-4114
■営業時間 9:00～17:00
■定休日 年中無休

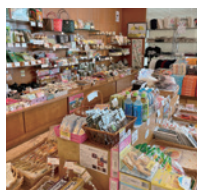

チケット1枚でお買い物 ふるさとショップ砂楽

▲指宿市湯の浜5-25-18
砂むし会館「砂楽」2階
☎0993-22-3259
■営業時間 9:00～21:00
■定休日 砂楽に準ずる

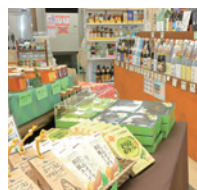

チケット1枚でお買い物 岡村商店

▲指宿市湊1丁目2-13
☎0993-22-3118
■営業時間 8:30～21:30
■定休日 日曜日 1/1・1/2
※チケットはタバコ・お酒類・切手にはご利用
できません。

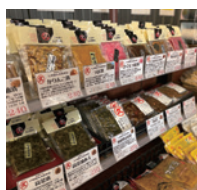

JR日本最南端西大山駅 目の前 チケット1枚でお買い物 かいもん市場 久太郎

▲指宿市山川大山860-2
☎0993-34-0132
■営業時間 8:30～17:00
■年中無休
※漬物とマンゴースイーツの商品のみ



チケット1枚でお買い物 御菓子司鳥越屋

▲指宿市湯の浜4-11-9
☎0993-22-3878
■営業時間 10:00～18:00
■定休日 火曜日



チケット1枚でお買い物 ながよし酒店

▲指宿市山川岡尻ケ水1582-13
☎0993-35-0810
■営業時間 8:30～17:00
■定休日 不定休
お土産も数多く取り揃えております
※タバコ・お酒は利用できません。※駐車場もあります。



チケット1枚でお買い物 絵付工房 秋月薫

▲指宿市十二町321-4
☎0993-24-2427
■営業時間 9:00～18:00
■定休日 不定休



いぶすき極上体験チケット購入場所

- 公益社団法人指宿市観光協会 ▲ 指宿市湊 2-5-33 ☎0993-22-3252
- 指宿駅構内総合観光案内所 ▲ 指宿市湊 1-1-1 ☎0993-22-4114
- 砂楽観光案内所 ▲ 指宿市湯の浜 5-25-18 ☎0993-22-3259
- 指宿市内宿泊施設 (一部除きます)

〈企画・主催〉公益社団法人 指宿市観光協会
〈企画協力〉アイデアパートナーズ株式会社

〒891-0405 鹿児島県指宿市湊2丁目5-33
TEL 0993-22-3252

最新情報はコチラ [いぶすき極上体験](#) [検索](#)

